

LUXOR

PRELIMINÄRT KOPPLINGSSCHEMA FÖR KASSETTDELEN INGÅR I FÖLJANDE FÖRSTÄRKARE:

SKANTIC

DIRIGENT 2 x 10 B 3832
DIRIGENT 2 x 10 BG 3833

HARMONI 10 K 3932
HARMONI 10 SK 3933

KOPPLINGSSCHEMA FÖR RADIO- OCH FÖRSTÄRKARDELEN, SE R2E-4.

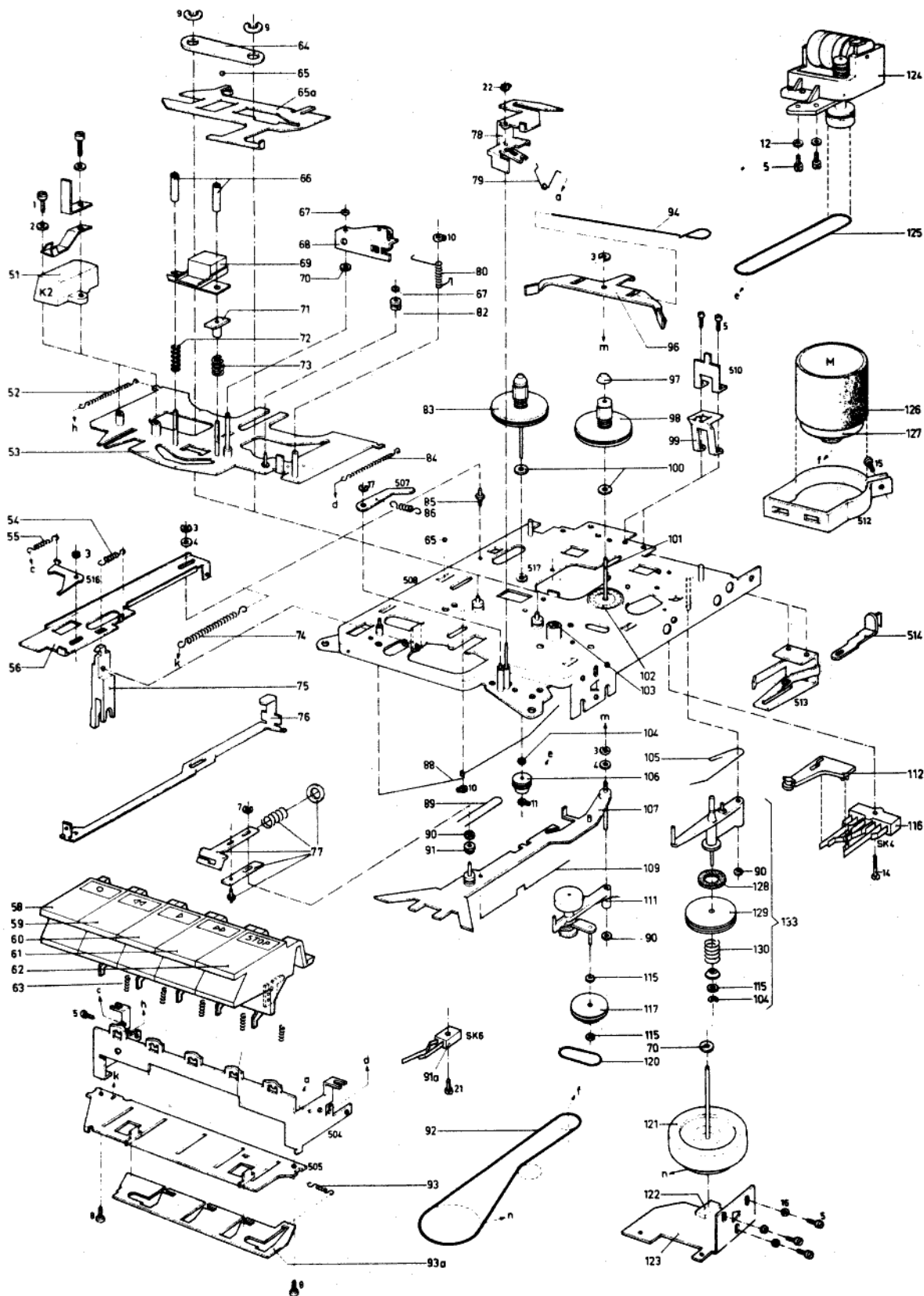

KOPPLINGSKEMA

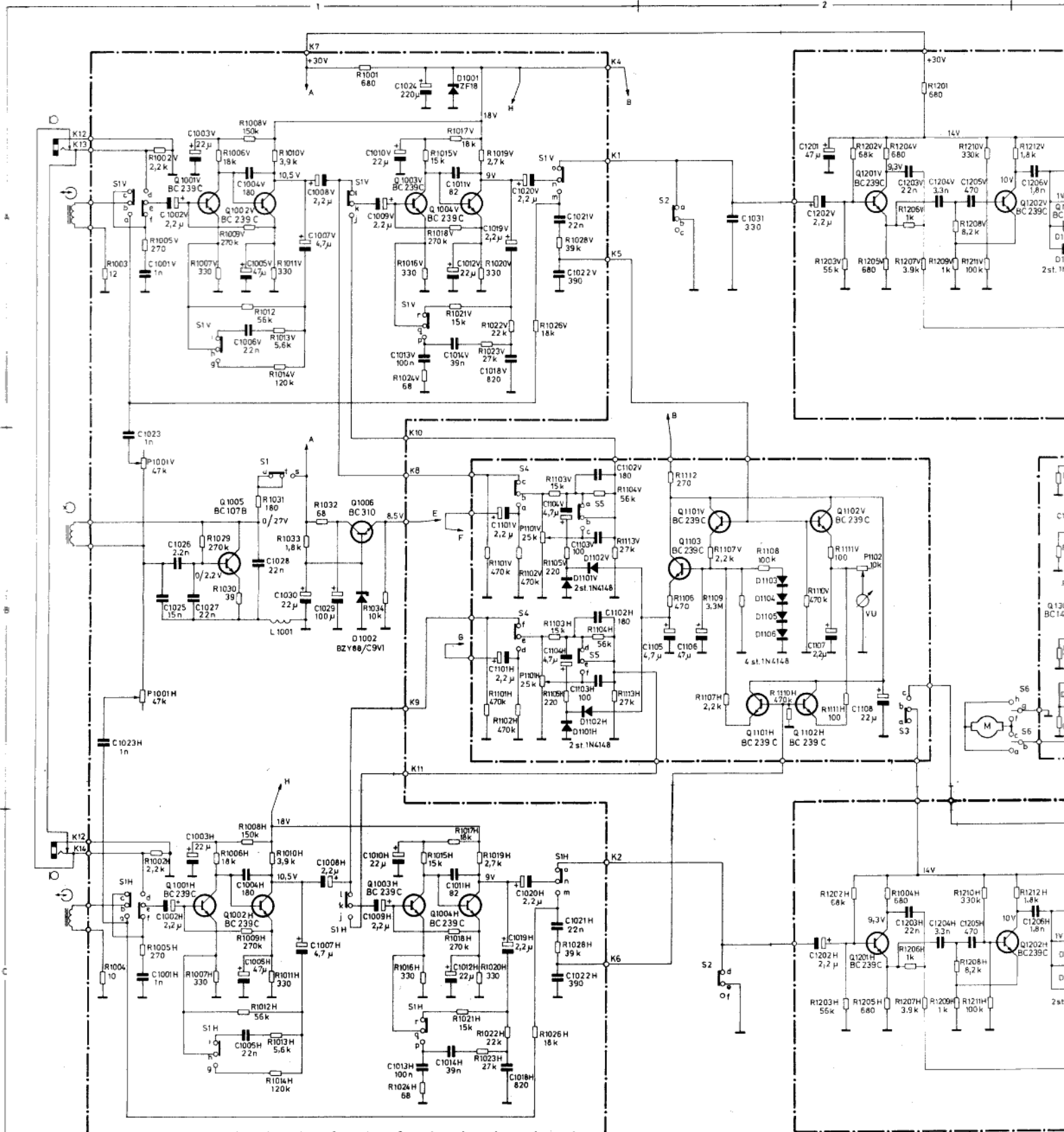

Alla omkopplare visade i läge "ej tryckt". S1 visad i läge "play".

All switches shown in position "not depressed". S1 in position "play".

All Umschalter "in nicht gedrückter" Stellung. S1 in Stellung "Play".

Kaikki vaihtokyymet näytetty asennossa "ei sädänpainettu". S1 näytetty asennossa "Play".

Från undersidan. S5 30076-01
Botten view. " "
Von unten gesehen. " "
Alapuolelta. " "

Från däckets undersida. Från underneath of deck.
Von Laufwerk-Unterseite gesehen. Vetoosan alapuolelta.

Från översidan. Från component side.
Yläpuolelta. " "

Från däckets undersida. Från underneath of deck.
Von Laufwerk-Unterseite gesehen. Vetoosan alapuolelta.

Paus
Pause

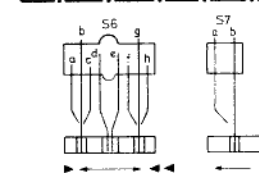
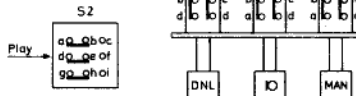
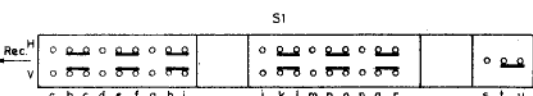

Rotationskontakt under hö...
Rotating contact under...
Schleifkontakt unter Wick...
Pyörähäyskontakti oikea...
vetooselin alla.

RESERVDELSLISTA

Vid beställning skall alltid uppgivas:

Benämning, artikelnummer, typ och serie.

| Pos. | Artikel-nr. | Benämning | Pos. | Artikel-nr. | Benämning |
|------|-------------|------------------------------|-------------|-----------------------------|------------------------------|
| 1 | 50 00012-01 | Skruv M2x5 | 93 | 47 00035-01 | Fjäder |
| 2 | 49 90004-01 | Bricka ϕ 2,2 | 93a | 57 20103-01 | Vinkel |
| 3 | 49 80001-01 | Låsring ϕ 2,3 | 94 | 47 00036-01 | Fjäder |
| 4 | 49 90005-01 | Bricka ϕ 3,2 | 96 | 57 20104-01 | Bromsvinkel |
| 5 | 50 00013-01 | Skruv M2,5x5 | 97 | 57 20105-01 | Kopp till bandtallrik |
| 7 | 49 80002-01 | Låsring 1,5 | 98 | 57 20106-01 | Höger bandtallrik |
| 8 | 50 00014-01 | Skruv M3x8 | 99 | 57 10000-01 | Tryckfjäder |
| 9 | 49 80003-01 | Låsring 4 | 100 | 49 90008-01 | Bricka |
| 10 | 49 80004-01 | Låsring 3 | 101 | 57 20107-01 | Bandtallriksaxel |
| 11 | 49 80005-01 | Låsring 1,5 | 102 | 56 90017-01 | Kollektor SK-3 |
| 12 | 49 90006-01 | Bricka 2,8 | 103 | 57 20108-01 | Bussning till svänghjulsaxel |
| 14 | 50 00015-01 | Skruv M2x10 | 104 | 49 90009-01 | Bricka |
| 15 | 50 00016-01 | Skruv M2,5x8 | 105 | 47 00037-01 | Fjäder |
| 16 | 49 00016-01 | Bricka 2,8x7x0,5 | 106 | 57 20109-01 | Drivtrissa |
| 17 | 49 80006-01 | Låsring 1,9 | 107 | 57 20110-01 | Snabbspolningsvinkel |
| 21 | 50 00017-01 | Skruv M2,5x6 | 109 | 47 00038-01 | Fjäder |
| 22 | 49 80007-01 | Låsring 2 | 111 | 57 20111-01 | Vinkel med mellan hjul |
| 51 | 57 00008-01 | Radérhuvud K2 | 112 | 57 20112-01 | Omkopplarm |
| 52 | 47 00028-01 | Fjäder | 115 | 49 90010-01 | Bricka |
| 53 | 57 20084-01 | Tonhuvudplatta | 116 | 56 00011-01 | Omkopplare SK4 |
| 54 | 47 00029-01 | Fjäder | 117 | 57 20113-01 | Drivhjul |
| 55 | 47 00030-01 | Fjäder | 120 | 57 20114-01 | Drivrem |
| 56 | 57 20085-01 | Vinkel | 121 | 57 20115-01 | Svänghjul |
| 58 | 57 20086-01 | Tangent (inspeln.) | 122 | 57 20116-01 | Lagerplatta |
| 59 | 57 20087-01 | Tangent (snabbspoln. bakåt) | 123 | 57 20117-01 | Lagervinkel |
| 60 | 57 20088-01 | Tangnet (avspeln.) | 124 | 57 20118-01 | Räkneverk |
| 61 | 57 20089-01 | Tangent (snabbspoln. framåt) | 125 | 57 20119-01 | Drivrem till räkneverk |
| 62 | 57 20090-01 | Tangent (stopp) | 126 | 60 90002-01 | Gummiband runt motor |
| 63 | 47 10002-01 | Tryckfjäder | 127 | 60 00007-01 | Motor |
| 64 | 47 40006-01 | Bladfjäder | 128 | 49 30000-01 | Filtring |
| 65 | 45 90027-01 | Kula | 129 | 57 20120-01 | Trissa |
| 65a | 57 20091-01 | Vinkel | 132 | 49 80008-01 | Låsring (segering) |
| 66 | 57 20092-01 | Bussning | 133 | 57 20121-01 | Lindningsfriktion |
| 67 | 53 90044-01 | Plastring | 200 | 57 20057-01 | Lins |
| 68 | 57 20093-01 | Tryckrulle | 201 | 57 20056-01 | Lock |
| 69 | 57 00009-01 | Tonhuvud K1/K101 | 202 | 57 20059-01 | Fjäder |
| 70 | 53 90045-01 | Plastring | 203 | 57 20062-01 | Täckplatta |
| 71 | 57 20094-01 | Bussning | 204 | 57 20063-01 | Knapp |
| 72 | 47 10003-01 | Tryckfjäder | 204b | 57 20068-01 | Spegel (självhäftande) |
| 73 | 47 10004-01 | Tryckfjäder | 205 | 57 20064-01 | Bandspel. överdel |
| 74 | 47 00031-01 | Fjäder | 206 | 57 20065-01 | Spärr (kasset up) |
| 75 | 57 20095-01 | Arm | 207 | 51 10452-10 | Skruv RXK B2x6 |
| 76 | 57 20096-01 | Vinkel | 208 | 57 20066-01 | Spärr |
| 77 | 57 20097-01 | Vinkel | 209 | 57 20060-01 | Fjäder |
| 78 | 57 20098-01 | Vinkel | 211 | 57 20067-01 | Utkastare |
| 79 | 47 00032-01 | Fjäder | 212 | 57 20061-01 | Fjäder |
| 80 | 47 60000-01 | Torsionsfjäder | 213 | 57 20069-01 | Slid |
| 82 | 57 20099-01 | Rulle | 214 | 51 10452-10 | Skruv ZXK B2x6 |
| 83 | 57 20100-01 | Vänster bandtallrik | 57 20070-01 | Överdel tangent | |
| 84 | 47 90004-01 | Spännfjäder | 57 20075-01 | Täckplåt knapp | |
| 85 | 50 00018-01 | Skruv | 44 30037-01 | Chassiram | |
| 86 | 47 90005-01 | Spännfjäder | 44 30040-01 | Fästplåt omk. | |
| 88 | 47 00033-01 | Fjäder | 49 11254-01 | Bricka 3x8,75x0,5 | |
| 89 | 47 00034-01 | Fjäder | 49 11311-01 | Bricka 3x7x0,5 | |
| 90 | 49 90007-01 | Bricka | 49 11623-01 | Bricka 2,1x5x0,5 | |
| 91 | 57 20101-01 | Rulle | 53 30040-01 | Länkarm | |
| 91a | 56 00010-01 | Omkopplare SK-6 | 55 30076-01 | <u>Kretskort kassettdel</u> | |
| 92 | 57 20102-01 | Drivrem | 43 13610-01 | Skärmburkefjäder | |
| | | | 43 13617-01 | 7-pol. kontaktlist | |
| | | | 43 13569-01 | Spärr | |
| | | | 55 20076-01 | Kretskort lätt | |

| Artikel nr. | Benämning | Artikel nr. | Benämning | Artikel nr. |
|-------------|----------------------------|-------------|--|-------------|
| 43 89551-01 | Låsning nätsladd | 55 23833-01 | Kretskort förförstärkare | 43 39524-01 |
| 44 60049-01 | <u>Botten kpl.</u> | 55 33831-01 | <u>Kretskort mont. slutförstärkare</u> | 66 73833-10 |
| 43 13510-01 | Högtalarkontakt | 55 23831-01 | Kretskort lätt | 66 73933-20 |
| 43 16710-01 | DIN-kontakt | 54 13739-01 | Lödstift | 41 13833-01 |
| 43 60039-01 | Jack | 43 90015-01 | Kontaktstift | 41 13933-01 |
| 40 89608-01 | Fot | 43 13610-01 | Kontaktfjäder | 47 33982-01 |
| 43 13570-01 | Antenningång | 55 33832-01 | <u>Kretskort mont. likriktare</u> | 53 00017-04 |
| 43 89892-01 | Hörtelefonutgång | 55 23832-01 | Kretskort lätt | 53 32420-01 |
| 53 30025-01 | Isolering | 54 84676-01 | Lödstift | 53 89902-01 |
| 53 30038-01 | Isolerbussning | 54 13739-01 | Lödstift | 12 35131-01 |
| 65 88900-01 | Säkringshållare | 55 90014-01 | <u>Radiodel kpl.</u> | 57 20070-01 |
| 44 60050-01 | <u>Framsida kpl.</u> | 49 11096-01 | Bricka 4x10x1 isolit | 57 20075-01 |
| 55 20077-01 | <u>Kretskort kontroll</u> | 49 11372-01 | Bricka 3x7x1 | 49 11254-01 |
| 56 40009-01 | <u>Omkopplare</u> | 53 32429-01 | Isolering tuner | 49 11311-01 |
| 42 70004-01 | Tryckknapp | 53 35950-01 | Isolering | 49 11623-01 |
| 55 23834-01 | <u>Kretskort klangfärg</u> | 55 13743-01 | UKV-del kpl. | 53 30040-01 |
| 56 30004-01 | Omkopplare | 55 13744-01 | <u>MF-del</u> | 55 30076-01 |
| 56 10000-01 | <u>Strömställare</u> | 43 13610-01 | Klammer | 43 13617-01 |
| 42 70004-01 | Tryckknapp | 59 80000-01 | Isolering | 55 20076-01 |
| 56 63831-01 | Manöversystem | 47 70002-01 | Jordfjäder | 53 30040-01 |
| 65 83094-01 | Lamphållare | 55 20030-01 | <u>Stereodekoder</u> | 56 30006-01 |
| 49 11236-01 | Gummibricka | 43 13741-01 | Kontakt 7-pol. | 42 70004-01 |
| 49 11718-01 | Plastbricka | 58 00021-01 | Nättransformator kpl. | 57 20074-01 |
| 53 30039-01 | Mjukgummlist 5x5 | 65 14935-01 | Säkring 1 A | 53 30041-01 |
| 53 32406-01 | Isolering radiodel | 65 23780-01 | Lampa 24V 0,05A | 57 20062-01 |
| 54 89866-01 | Nitdel | 65 30004-01 | Lampa 48V 2W | 57 20064-01 |
| 54 89867-01 | Stiftdel | 65 60002-01 | Visarinstrument | 53 30042-01 |
| 55 20078-01 | Kretskort lätt DNL | 65 89903-01 | Säkring 3,15A | |
| | | | | 13 30900-01 |
| | | | | 42 90316-01 |
| | | | | 49 11161-01 |
| | | | | 50 34921-01 |
| | | | | 53 00022-01 |
| | | | | 53 43158-01 |
| | | | | 40 80028-01 |
| | | | | 40 80026-01 |
| | | | | 50 12111-01 |
| | | | | 53 00019-01 |

